



PLANTA BAIXA PRIMEIRO PAVIMENTO - esc.1/200



O PRIMEIRO PAVIMENTO

Conforme mapa de setores ao lado:

- 01 Acesso aos Pavimentos;
- 02 Sala Administrativa - Salas de controle do equipamento de arte e dança OMA, se apropriando da edificação existente somente passando por algumas reformas;
- 03 Circulação - Passagem de acesso do Primeiro Pavimento;
- 04 Bistrô - Localizado na rua do Centro Histórico, com a vista para a cidade e o rio Rio Mae Luzia;
- 05 Banheiros Femininos - Para atender o Bistrô e o Teatro;
- 06 Banheiros Masculinos - Para atender o Bistrô e o Teatro;
- 07 Acesso Serviço e Apresentações - Se localiza ao lado do estacionamento junto a carga e descarga do equipamento;
- 08 Teatro - Espaço para a platéia de espetáculos com Balcoes para 66 pessoas e cadeiras para 233 pessoas.

SETORES



IMAGEM GERAL FACHADA LATERAL



FACHADA LATERAL - EIXO CULTURAL

CORTE BB - esc.1/200

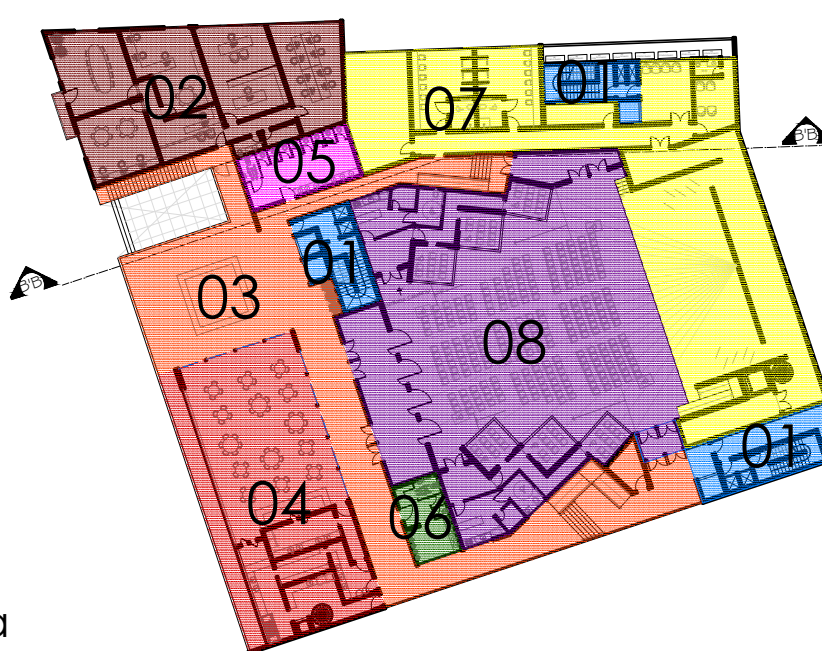
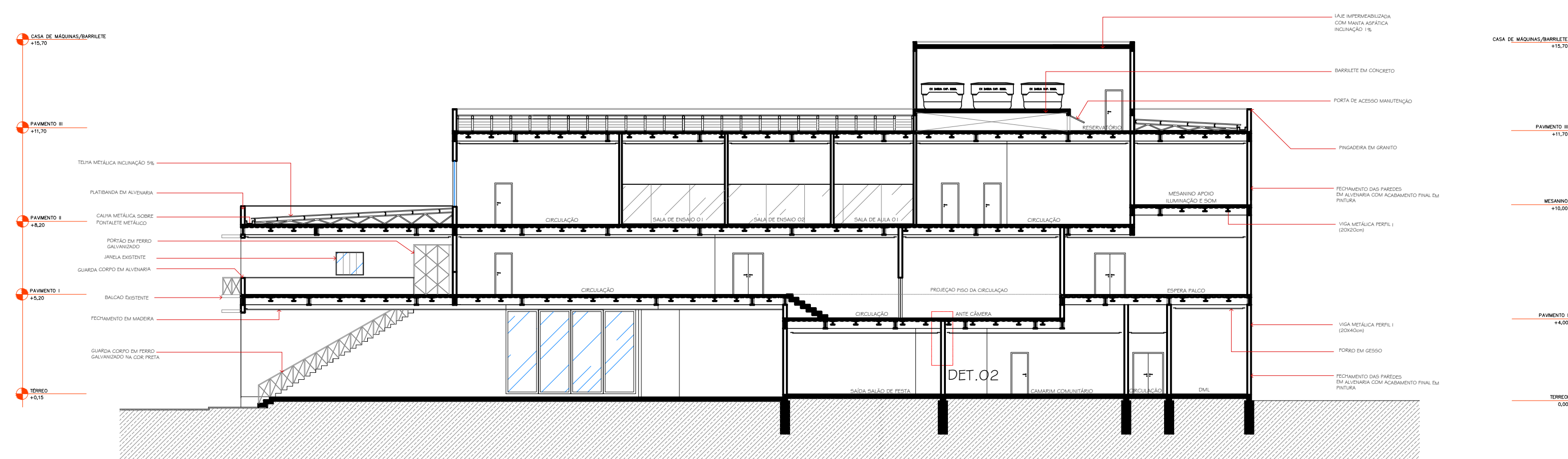

MALHA ESTRUTURAL

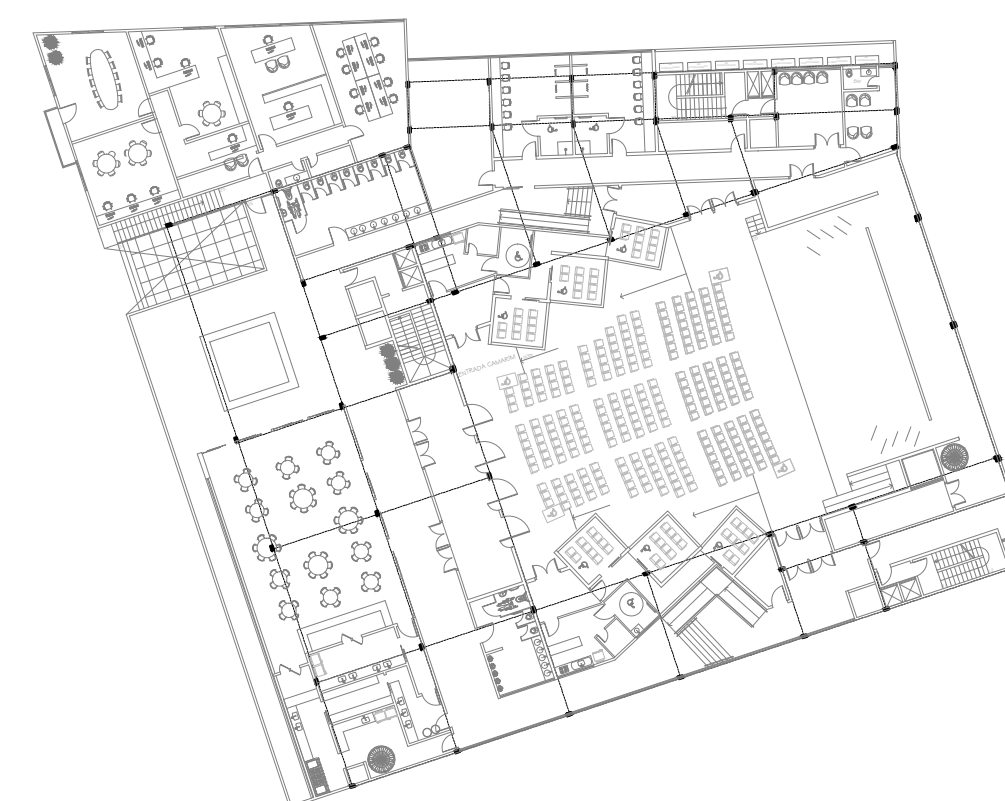

DETALHE 02 - SISTEMA CONSTRUTIVO

Esc.1/50



Vantagens:
Flexibilidade e ganho de maiores vãos na edificação;
limpeza no canteiro de obra;
organização e racionamento de material; menor prazo de execução; Liberdade na arquitetura.

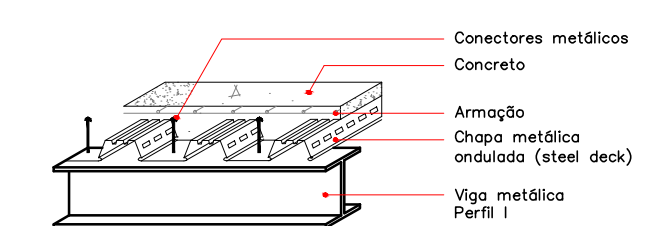

... a manifestação da alma em forma de arte, dança e arquitetura,